

**Da crise à recuperação:
Como Santa Catarina vem enfrentando um dos
maiores períodos de recessão da história do país?**

Leonardo Alonso Rodrigues

Economista - FACISC

Conselheiro efetivo do CORECON – SC

r.leonardoalonso@gmail.com

(48) 9 9185 – 6536

SANTA CATARINA



7.164.788 de habitantes (Part. 3,4% do BR)
10° em número de hab. do BR
(estimativa 2019)



PIB - R\$ 256.6 bilhões (2016)
7° do BR /Part. (4,1%)



PIB per Capita - R\$
37.140,47 (2016)
5° do BR



IDH
(2010)
0,774
3° do BR



295 municípios



Economia
diversificada

Área - 95.737 km²
1,1% do território
nacional
20° do BR





**SETORES DESENVOLVIDOS
PELAS REGIÕES DE SC :
ECONOMIA DIVERSIFICADA
2º do Brasil em comparação a
VA indústria/VA total (1º Amazonas)**

A man in a white shirt and blue jeans is sitting on a concrete block in the middle of the ocean. He is looking through binoculars. The background is a vast, dark blue sea under a cloudy sky.

QUAL É A NOSSA SITUAÇÃO?

Taxa de crescimento do PIB – Brasil

Taxa acumulada em quatro trimestres (em relação ao mesmo período do ano anterior) (%)

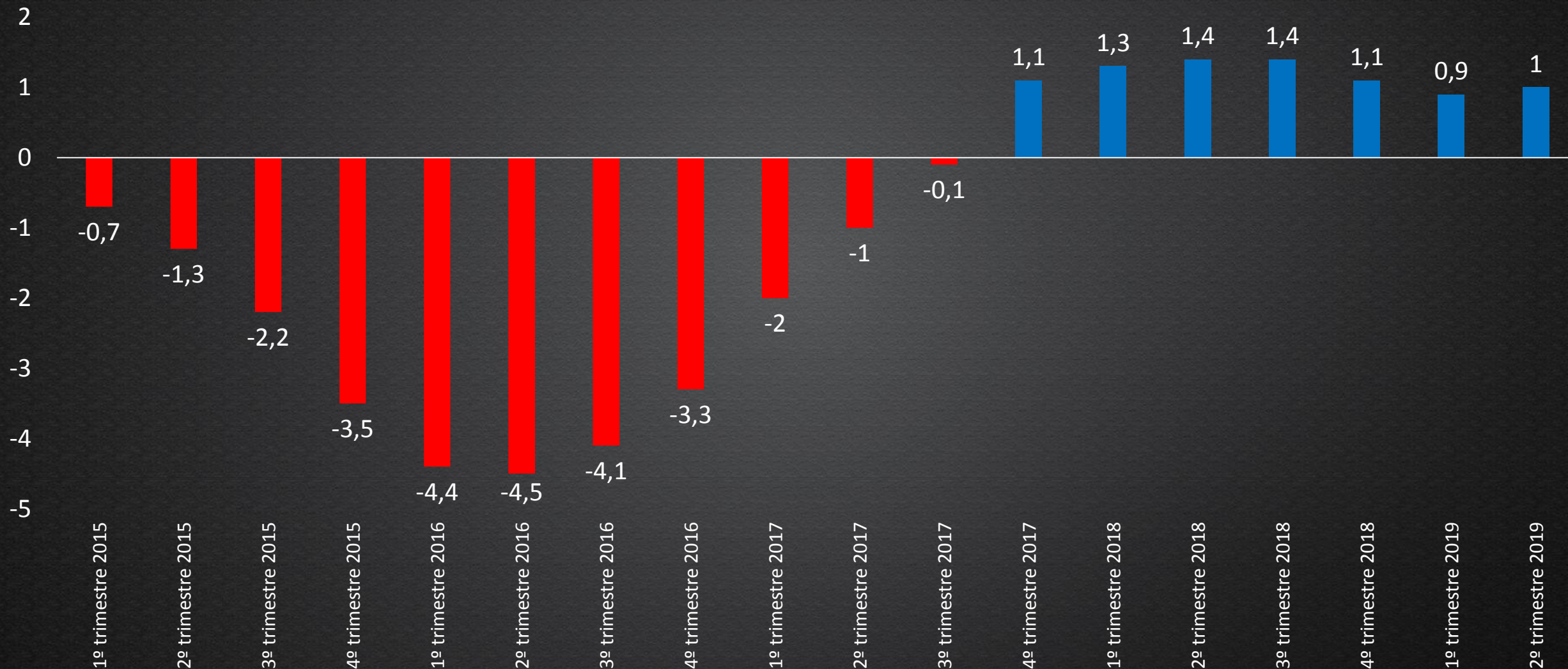



COMO
FICA **SC**
NESSE
CONTEXTO?

ÍNDICE DE ATIVIDADE ECONÔMICA DO BANCO CENTRAL DO BRASIL – ESTADOS E GRANDES REGIÕES (jan.15 = base 100) – até AGO/19

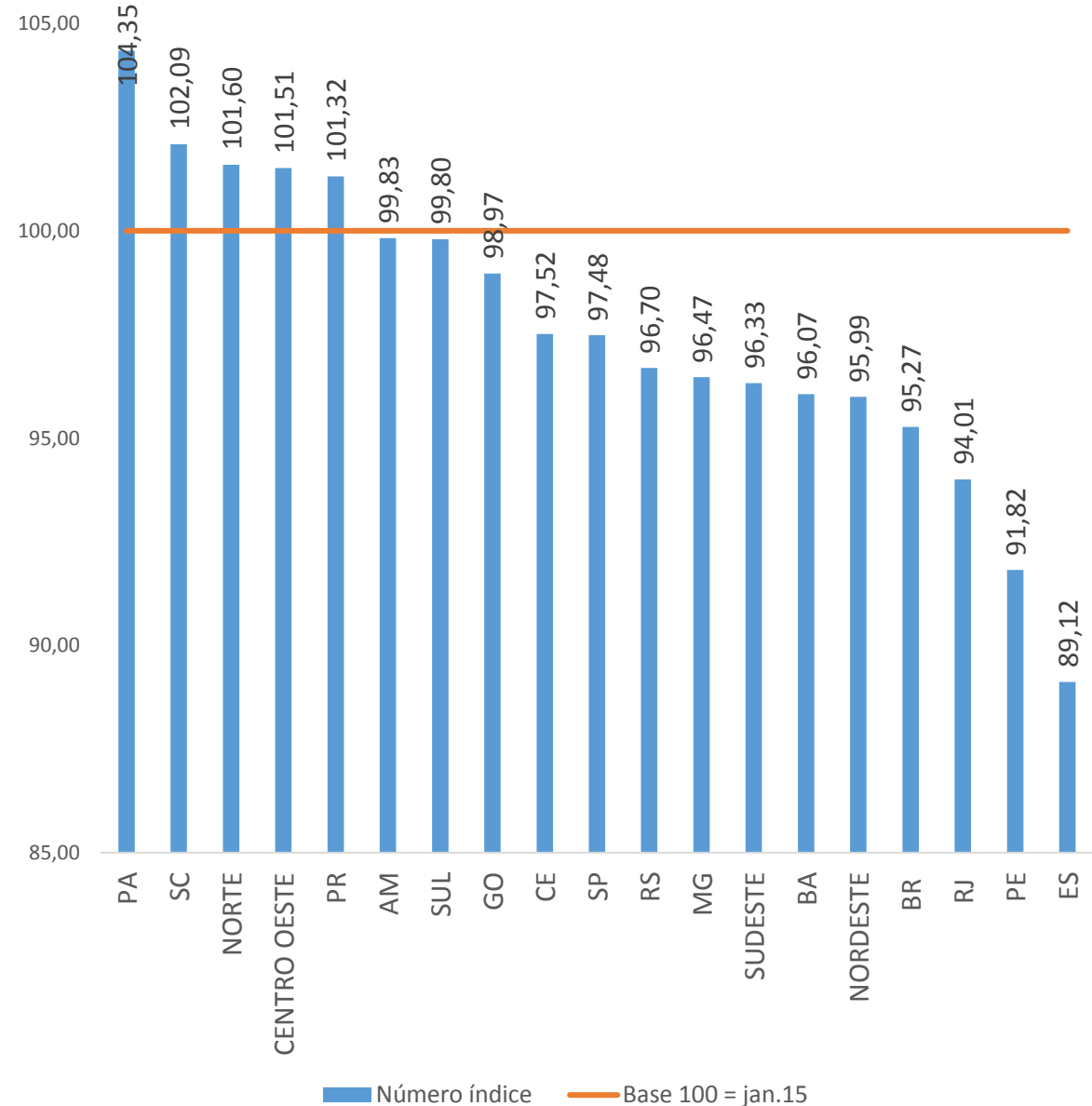
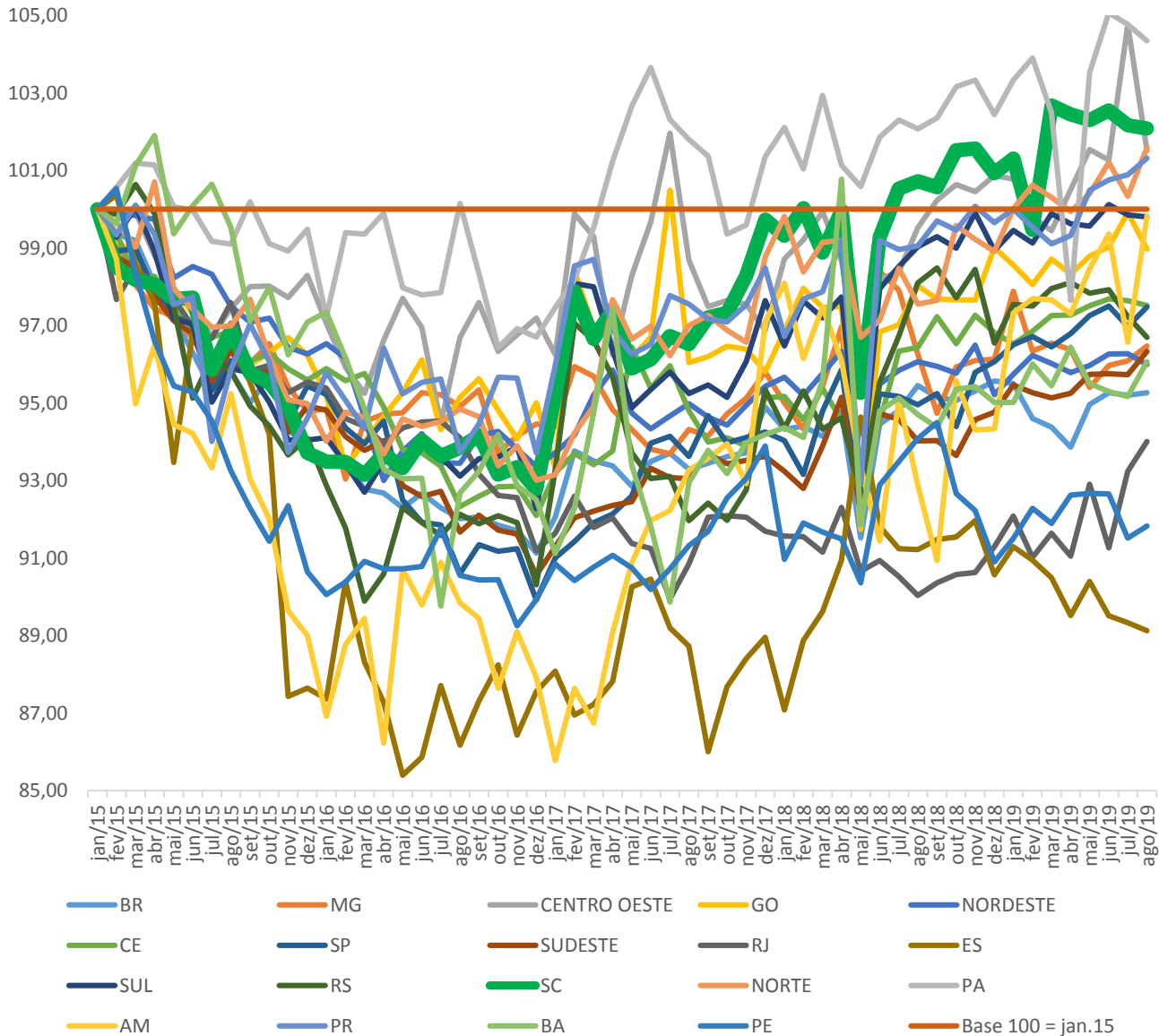

EMPREGO FORMAL EM SANTA CATARINA

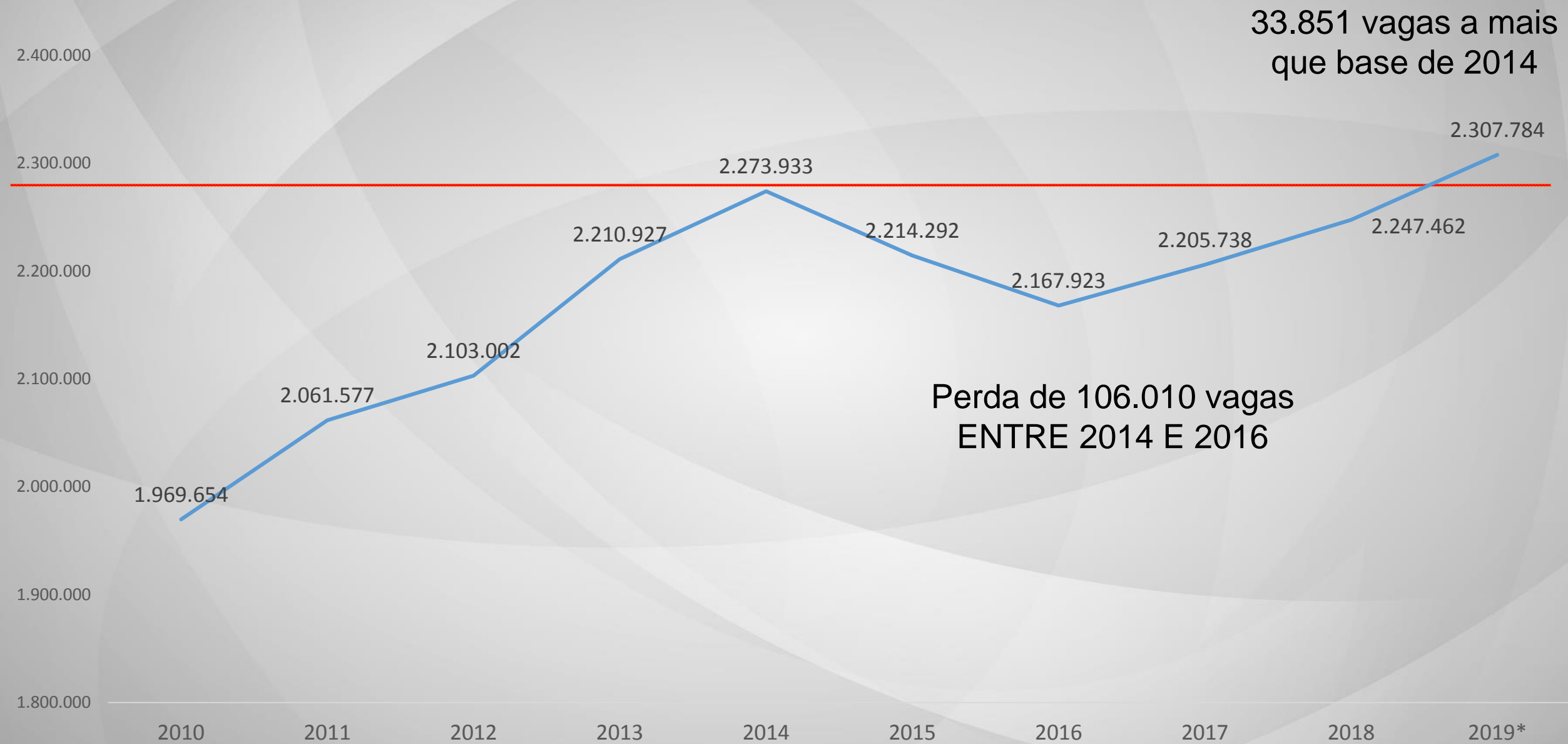

SALDO DA VARIAÇÃO DO EMPREGO FORMAL POR UF'S ENTRE JAN-18 ATÉ AGO-2019 (ACUMULADO)

BRASIL GEROU 1.138.420 VAGAS NO PERÍODO

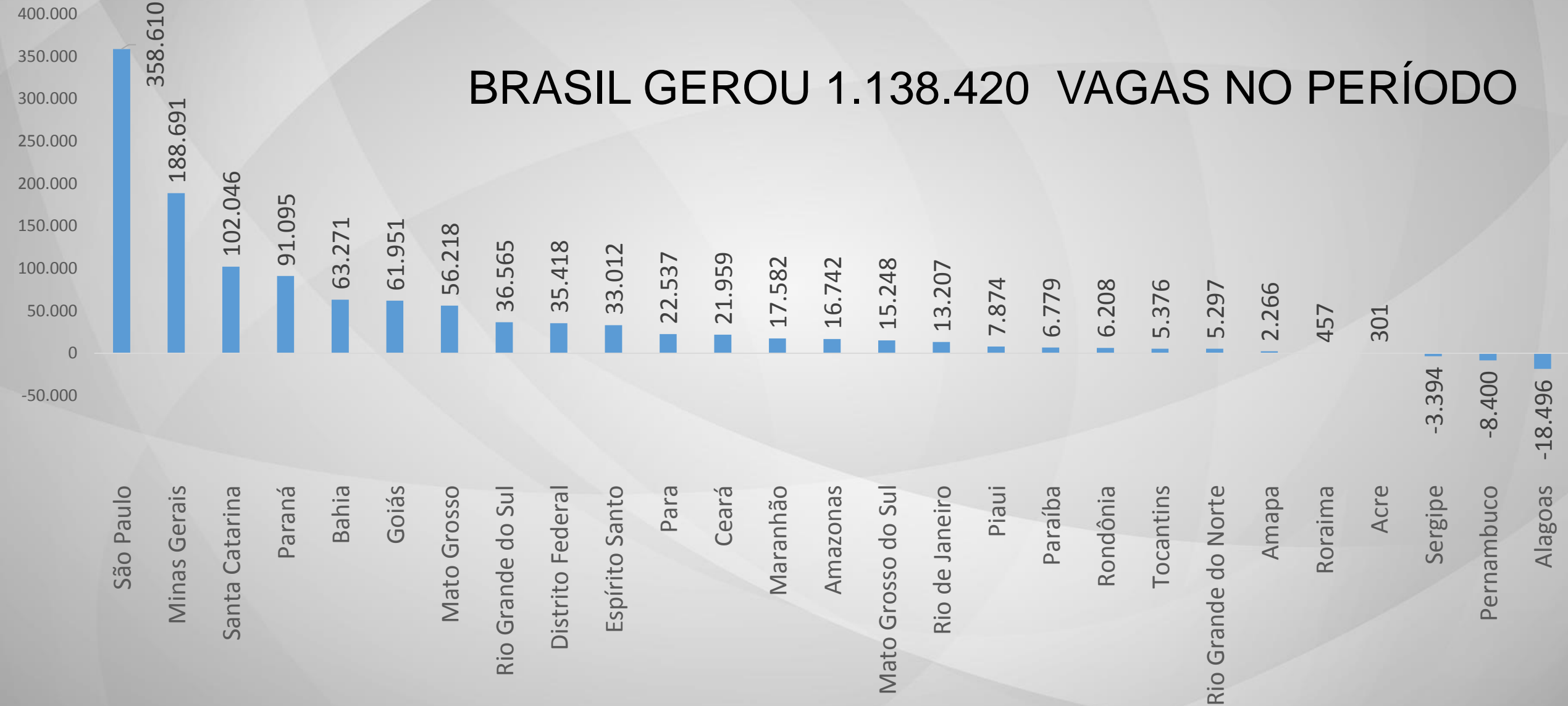

GAP DO EMPREGO POR ESTADOS (BASE 2014 ATÉ AGOSTO DE 2019)

TERMOS ABSOLUTOS

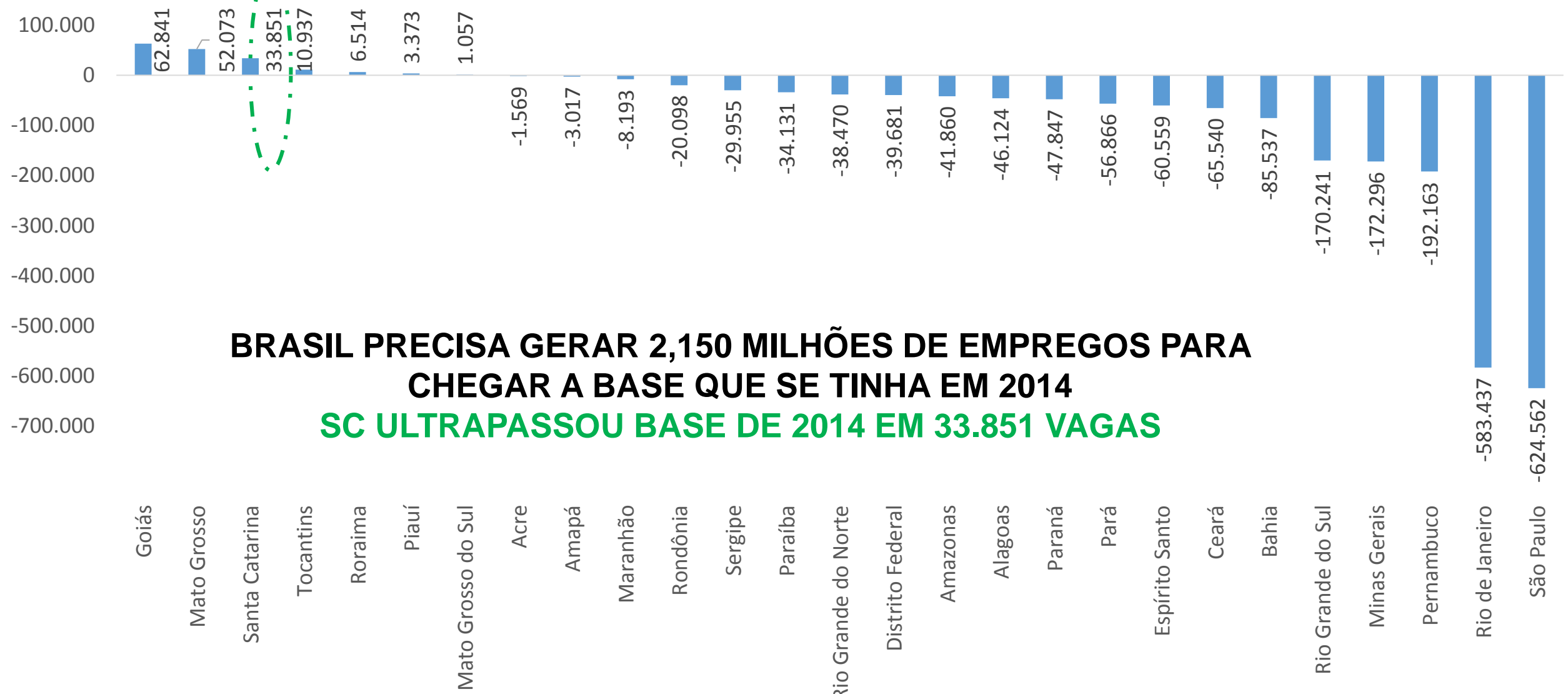

BRASIL PRECISA GERAR 2,150 MILHÕES DE EMPREGOS PARA CHEGAR A BASE QUE SE TINHA EM 2014
SC ULTRAPASSOU BASE DE 2014 EM 33.851 VAGAS

GAP DO EMPREGO POR ESTADOS (BASE 2014 ATÉ AGOSTO DE 2019)

TERMOS RELATIVOS

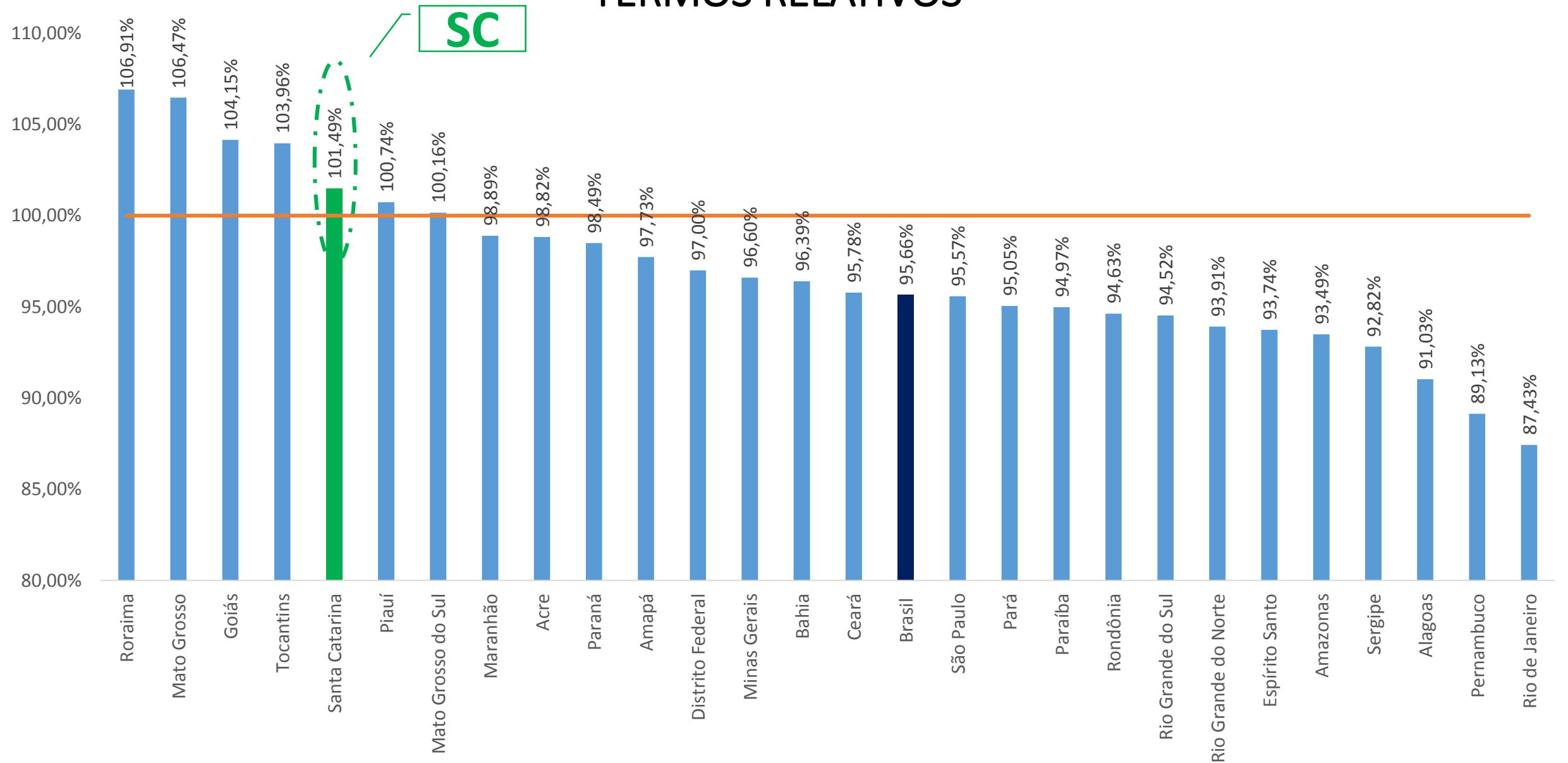

FATORES QUE IMPULSIONARAM SC

1. Não aumento de impostos (20 estados + DF aumentaram em 2015)
2. Diversificação econômica (agro, indústria, tecnologia)
3. Relação com comércio exterior
4. Menor taxa de desemprego do país e as condições sociais



AUMENTO DO ICMS

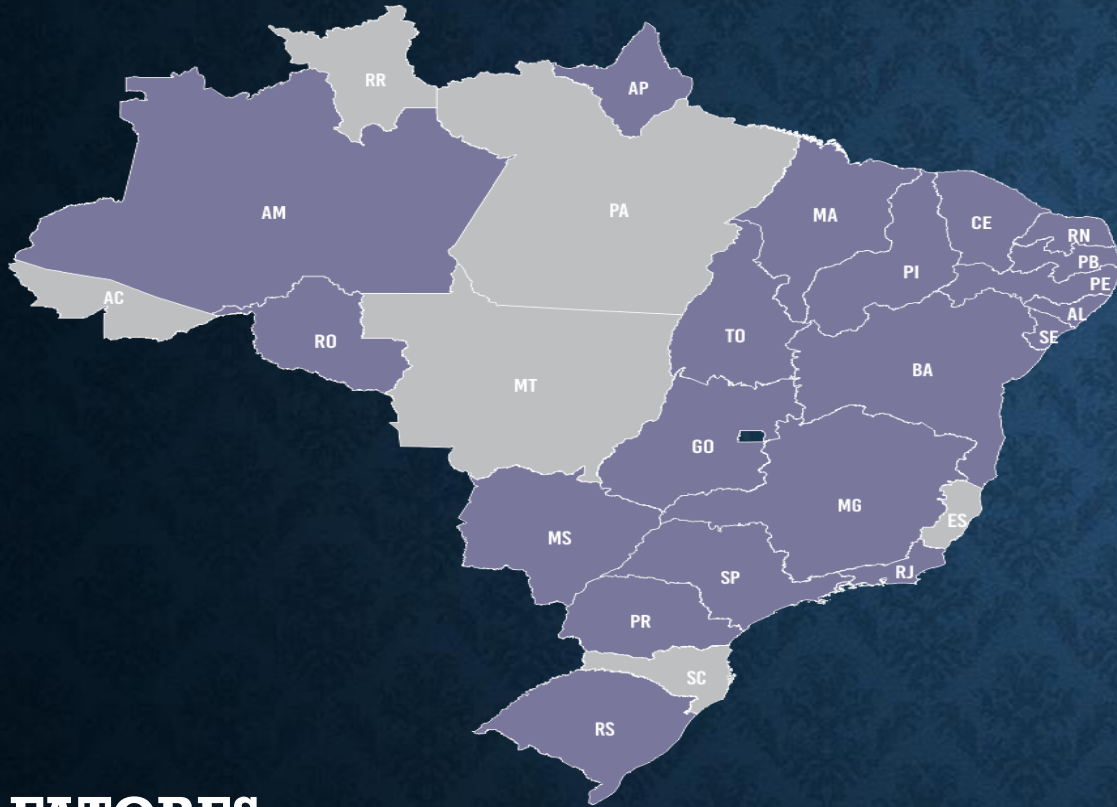

FATORES

- Reforma previdência estadual (2015)
- Renegociação da dívida com a União (2016 e 2017)

EFEITOS

- Fôlego às empresas e consumidores catarinenses frente a outros estados (menores custos)
- Atração de investimentos

12/01/2016 11h52 - Atualizado em 12/01/2016 16h49

20 estados e DF sobem ICMS no país; veja quais impostos aumentaram

Com cofres vazios, estados e capitais elevaram alíquotas de tributos. Governo federal elevou IPI e acabou com isenção de remessas ao exterior.

AUMENTO DO IPVA



FATORES QUE IMPULSIONARAM SC

1. Não aumento de impostos (20 estados + DF aumentaram em 2015)
2. Diversificação econômica (agro, indústria, tecnologia)
3. Relação com comércio exterior
4. Menor taxa de desemprego do país e as condições sociais





SETORES DESENVOLVIDOS
PELAS REGIÕES DE SC :
ECONOMIA DIVERSIFICADA
2º do Brasil em comparação a
VA indústria/VA total (1º Amazonas)



ÍNDICE DE PERFORMANCE ECONÔMICA DAS REGIÕES DE SANTA CATARINA

FACISCO 

A gente quer, a gente faz.



METODOLOGIA ESTATÍSTICA UTILIZADA

- Análise de componentes principais ;
- Ajuste de sazonalidade com método “X 12 – ARIMA”;



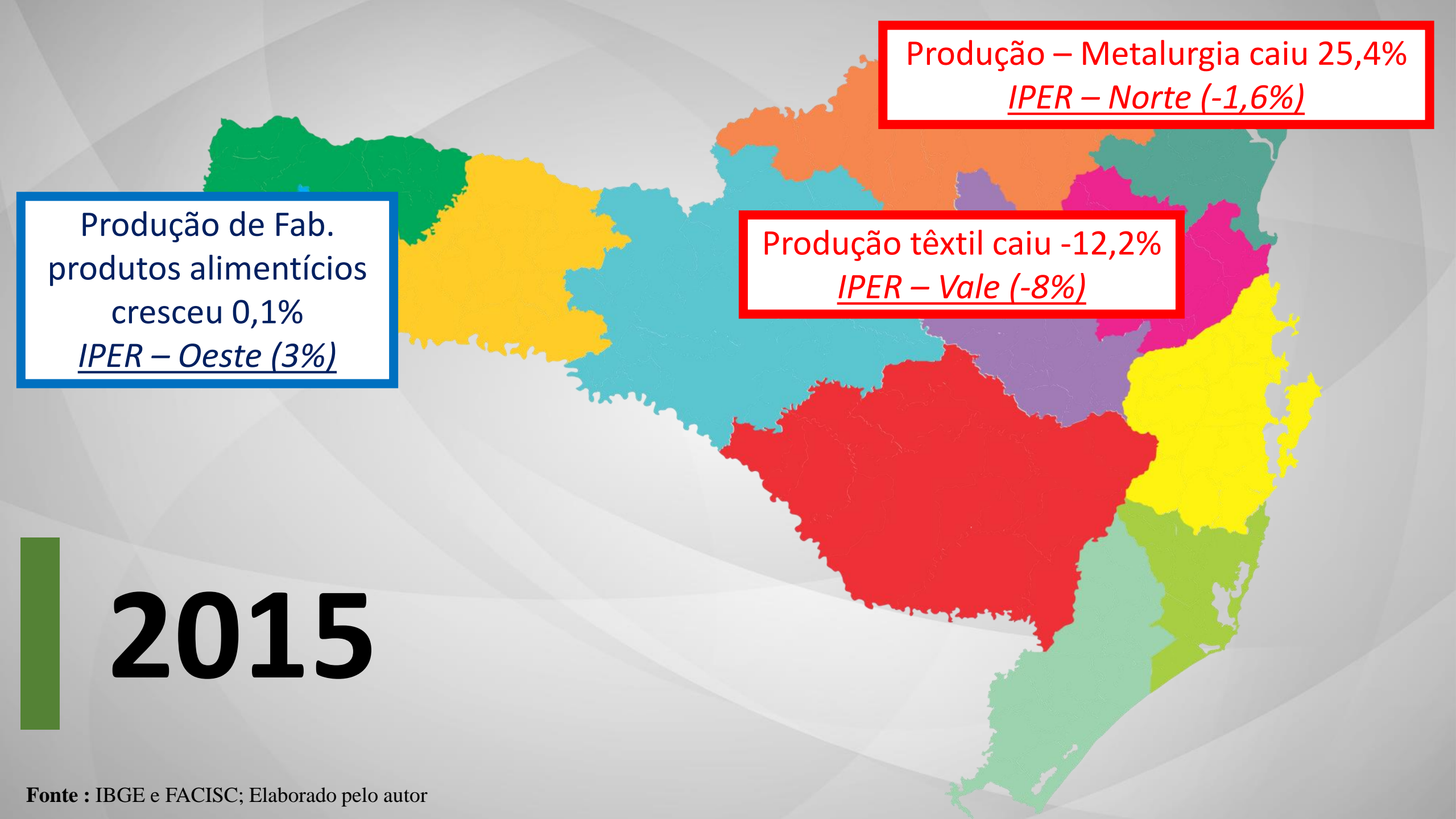

Produção de Fab.
produtos alimentícios
cresceu 0,1%
IPER – Oeste (3%)

Produção – Metalurgia caiu 25,4%
IPER – Norte (-1,6%)

Produção têxtil caiu -12,2%
IPER – Vale (-8%)

2015

Produção – Metalurgia cresceu 22,7%
IPER – Norte (8,2%)

Produção de Fab.
produtos alimentícios
caiu -3,3%
IPER – Oeste (-0,2%)

Produção têxtil cresceu 6,3%
IPER – Vale (10,1%)

2018

FATORES QUE IMPULSIONARAM SC

1. Não aumento de impostos (20 estados + DF aumentaram em 2015)
2. Diversificação econômica (agro, indústria, tecnologia)
3. Relação com comércio exterior
4. Menor taxa de desemprego do país e as condições sociais



ÍNDICE DE GRAU DE ABERTURA DA ECONOMIA (EXPORTAÇÃO+IMPORTAÇÃO)/(PIB)

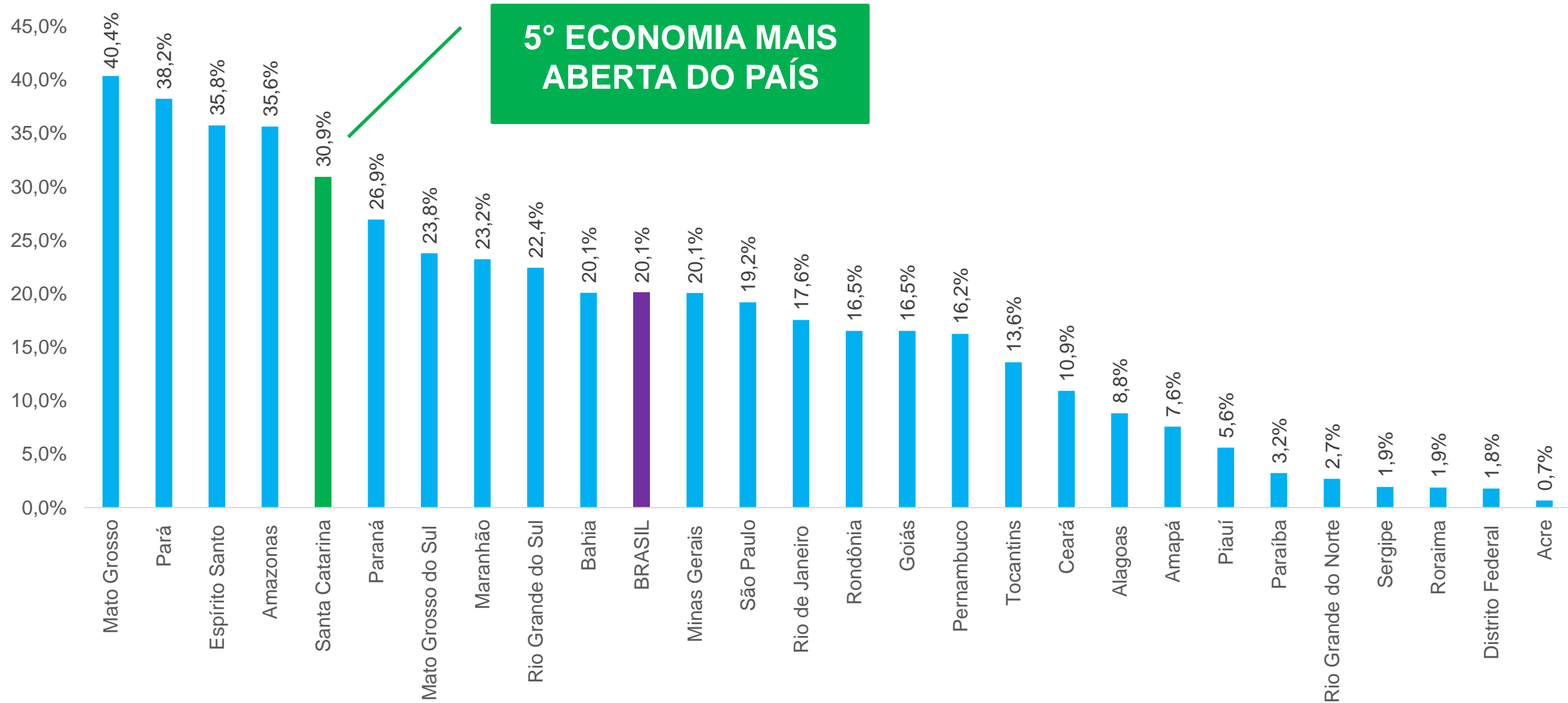

Balança Comercial - SC (US\$ F.O.B.)

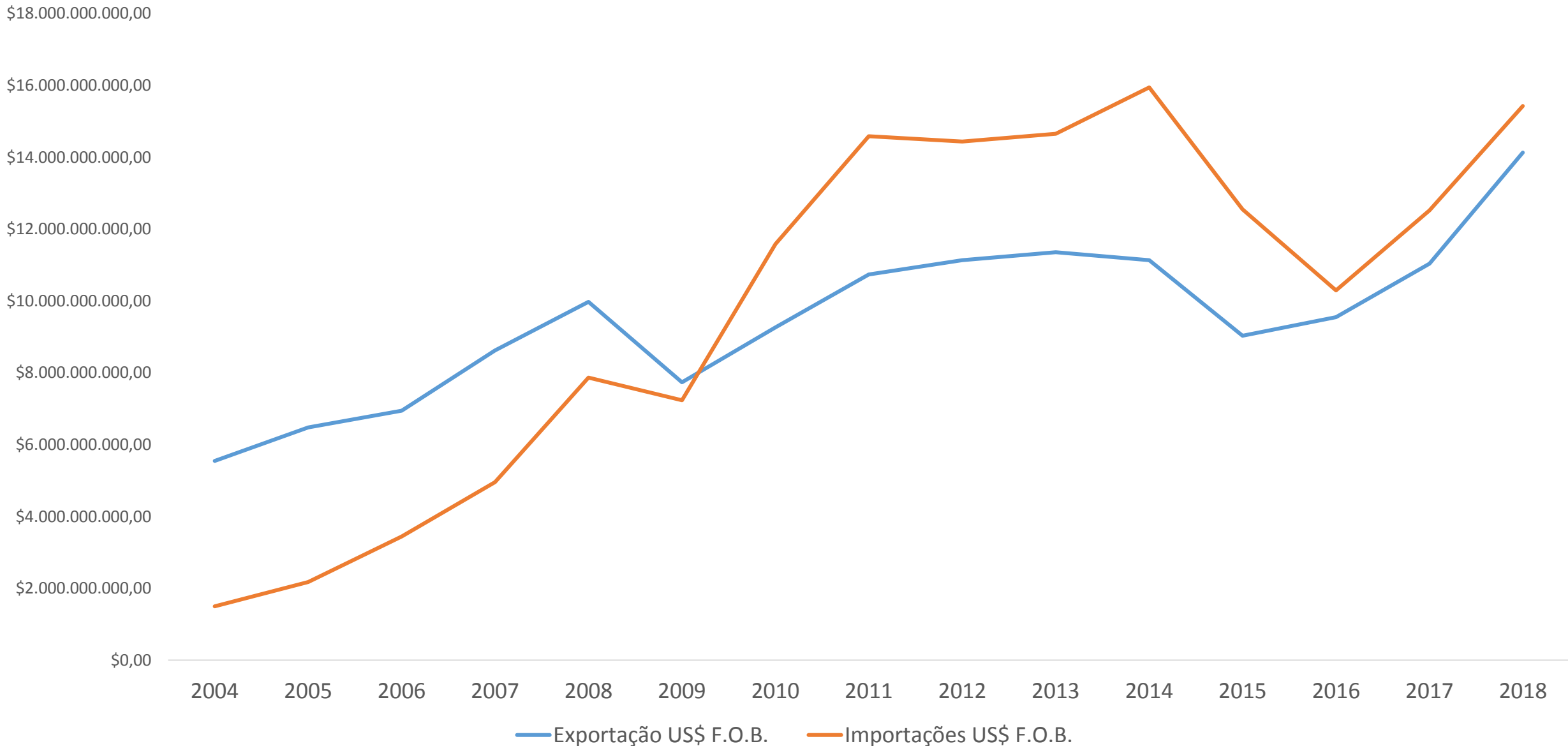

FATORES QUE IMPULSIONARAM SC

1. Não aumento de impostos (20 estados + DF aumentaram em 2015)
2. Diversificação econômica (agro, indústria, tecnologia)
3. Relação com comércio exterior
4. Menor taxa de desemprego do país e as condições sociais



Taxa de desemprego (%) por U.F.'s (2012.01-2019.02)

Indicadores Sociais

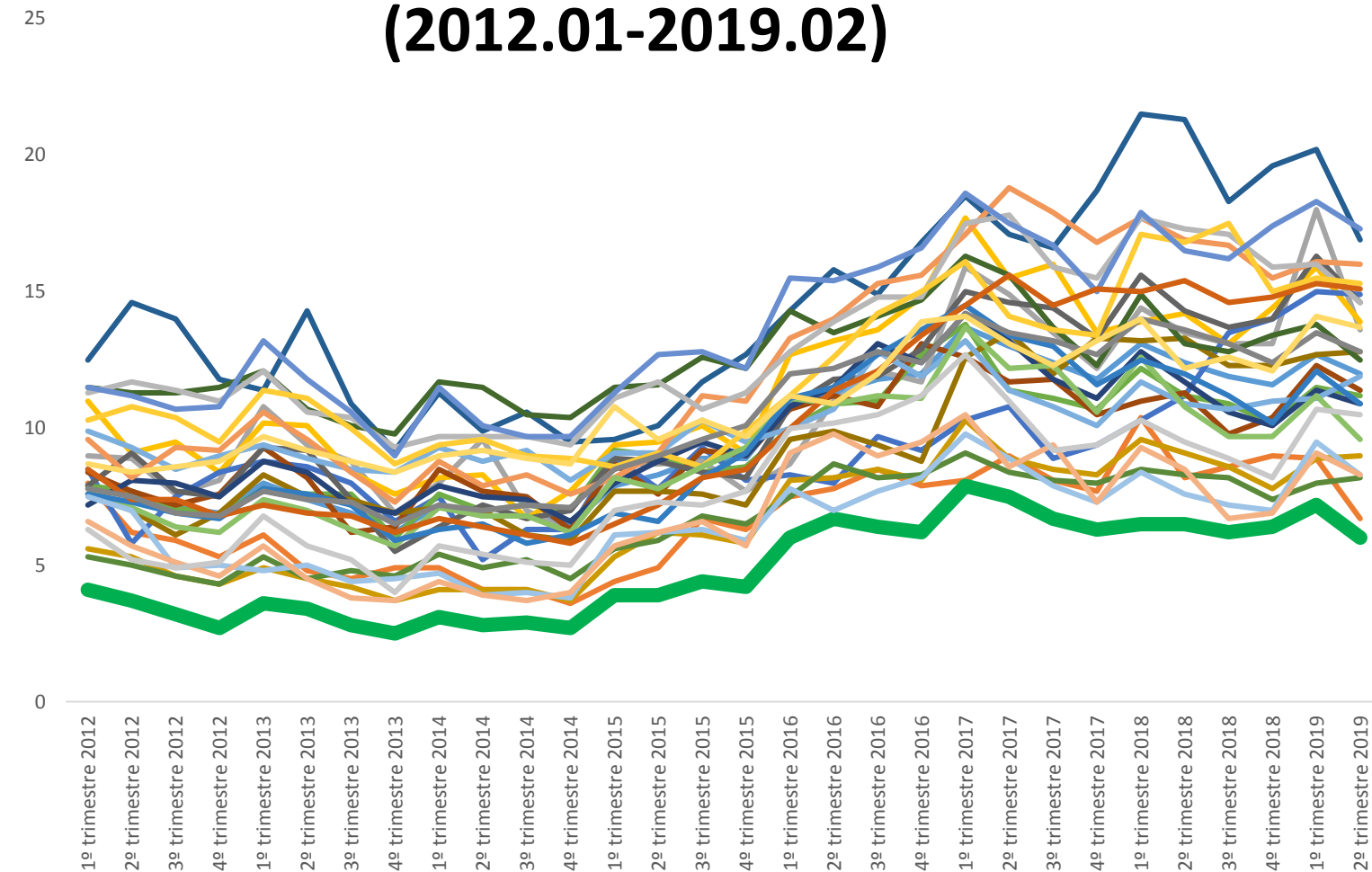

1° Em menor Índice de Gini (0,375)

1° Em menor (%) pop. extr. Pob. (1%)

1° Em Expectativa de vida (79,4 anos)

3° IDH do Brasil (0,774)

5° em PIB per Capita (R\$ 37.140,47)

- | | | | | |
|-------------|---------------------|------------------|-------------------|--------------------|
| Brasil | Rondônia | Acre | Amazonas | Roraima |
| Pará | Amapá | Tocantins | Maranhão | Piauí |
| Ceará | Rio Grande do Norte | Paraíba | Pernambuco | Alagoas |
| Sergipe | Bahia | Minas Gerais | Espírito Santo | Rio de Janeiro |
| São Paulo | Paraná | Santa Catarina | Rio Grande do Sul | Mato Grosso do Sul |
| Mato Grosso | Goiás | Distrito Federal | | |

DESAFIOS

1. Questão fiscal
2. Desequilíbrios regionais
3. Infraestrutura (VU – 47%)
4. Insuficiência do milho (4 MIL TON./ANO)



CONSIDERAÇÕES FINAIS

1

Estamos em um processo de recuperação lenta e gradual na economia brasileira

2

Diante deste contexto, Santa Catarina vem se destacando com uma recuperação mais célere

3

Santa Catarina registra fatores estruturais e conjunturais que foram chaves para tal processo

4

PRIMORDIAL: Construção da base para um crescimento sustentável e de longo prazo tanto no país como em Santa Catarina.

**Da crise à recuperação:
Como Santa Catarina vem enfrentando um dos
maiores períodos de recessão da história do país?**

**Muito
Obrigado !**

Leonardo Alonso Rodrigues

Economista - FACISC

Conselheiro efetivo do CORECON – SC

r.leonardoalonso@gmail.com

(48) 9 9185 – 6536